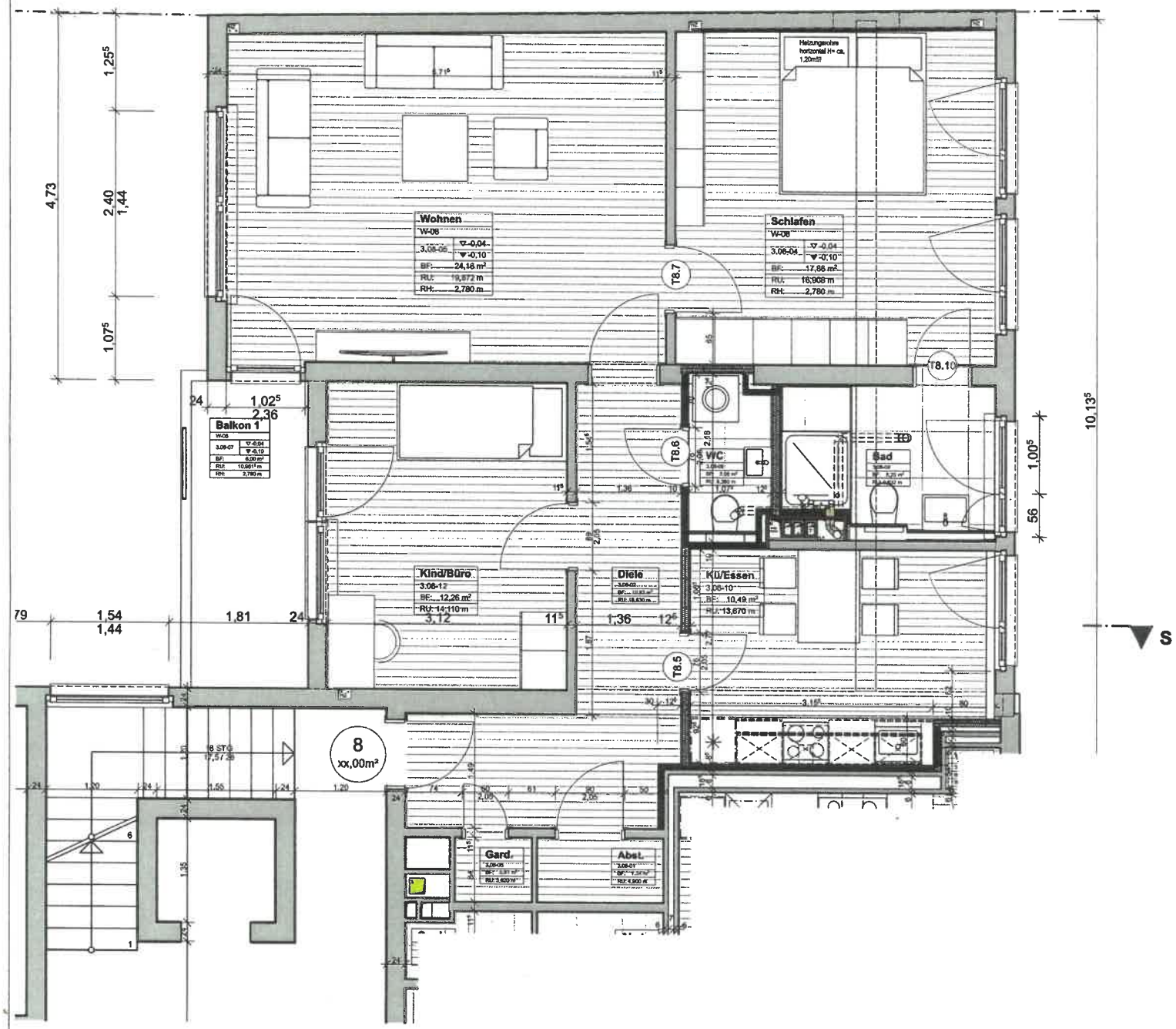

LEGENDE

- Leichtbetonstein - HBL - 4 - 0,8 - DF (24cm) Wärmeleitfähigkeit 0,18 nach Statik und ENEV
- Porenbeton o KS 4/DM nach Statik und ENEV
- Porenbeton Planblock DIN4165 - PP2 - 0,35 - DM - 36⁵cm Wärmeleitfähigkeit 0,09 nach Statik und ENEV Betonfertigteil
- Stahlbeton C20/25 nach Statik
- Beton
- Wärmedämmung
- Perimeterdämmung
- Bestand
- Abbruch

OKFFB / OKRD — OKFFB / OKRD

A / 3.07 — SCHNITT/ANSICHT — Schnitt Nr. / Zeichnungs-Nr.

ÄNDERUNGEN LT. INDEX IN DER TABELLE

F 1-1 / 4.01 — FASSADENSCHNITT — F-Schnitt Nr. / Zeichnungs-Nr.

+0,02 / 0,00 — +0,02 / -0,08 — BODENSCHWELLEN HÖHENANGABEN AB OKFF

D1 / 5.01 — DETAILHINWEIS — Detail Nr. / Zeichnungs-Nr.

- Fussbodendurchbruch (FBD)
- Deckendurchbruch (DD)
- Deckenaussparung (DA)
- Wanddurchbruch (WD)
- Wandaussparung (WA)
- Schlitz (S)
- Schlitz und Wanddurchbruch (SWD)
- Schlitz und Deckendurchbruch (SDD)
- Schacht (SA)

Beispiele:

- 30/10/100 UK = 0,50 = Schlitz 30/10/100cm (b/t/h) UK = 0,50m über Roh
- 30/15 UK = 0,50 = Wanddurchbruch 30/15cm (b/h) UK = 0,50m über Roh
- 30/10/100 OK = Deckenaussparung 30/10/100cm (b/t/h) OK = OK Decke

Die Bodenplatten und Fundamente gegen Erdreich sind in Stahlbeton entsprechend d. DIN-Vorschriften auszuführen. Arbeits- u. Dehnfugen zwischen den Stahlbetonteilen sind gegen eindringende Feuchtigkeit mit Fugenbändern wasserdicht nach DIN zu verbinden. Gegen drückendes Wasser durch Bauteile, gleich welcher Art, haftet allein der ausführende Unternehmer.

Die Auflagen des Bauscheins, die zutreffenden DIN-Vorschriften mit allen daraus resultierenden baulichen Notwendigkeiten sowie das Bodengutachten sind bei der Ausführung zu beachten.

Alle Brüstungs-, Vorlagen- und Öffnungsmasse ab OKFF soweit nicht anders angegeben.
Alle tragenden und konstruktiven Bauteile müssen nach geprüfter statischer Berechnung hergestellt werden.
Abmessungen und Aussparungen in Stahlbetonbauteilen sind nach den Schalplänen, bzw. nach der Statik herzustellen.
Unstimmigkeiten zwischen Statik und Architekturplänen sind unmittelbar mitzuteilen.

Die fertigungstechnischen und bauphysikalisch bestimmenden Angaben zur Konstruktion und Funktion sind vom Unternehmer verantwortlich nachzuprüfen. Ebenso die Übereinstimmung der vom Planer angegebenen Zwangsmaße. Sämtliche sonstigen Unstimmigkeiten sind der Bauleitung unverzüglich mitzuteilen.

Der Entwurf ist geistiges Eigentum der Planer und urheberrechtlich geschützt. Vervielfältigungen und Weitergabe an Dritte erfolgt nur mit ausdrücklicher Genehmigung des Planverfassers. Bei Mißbrauch bleiben rechtliche Schritte vorbehalten.

Index	A-ID	Änderungen-Name	Datum

BAUVORHABEN

Modernisierung MFH
Johannisstr. 47, 50668 Köln

PLANBEZEICHNUNG

3.OG - W-08

LEISTUNGSPHASE

Ausführungsplanung

MASSTAB	PROJ.-NR.	PLAN-NR.
1:50	21-012	AP.08

Concept / Design
H-Architekur
peter helleberg
dipl. ing. freier architekt

Alarichstr. 59,50679 köln
mobile de: +49 151-22 69 49 59
helleberg@h-architektur.de